



ÍNDICE

Portada.....	2
Declaración Jurada del Representante Legal de VICENTE SCAVONE & CÍA S.A.E. S.A.E.C.A.	3
Resumen del Programa de Emisión Global	4
PARTE I. INFORMACIÓN SOBRE EL PROGRAMA DE EMISIÓN GLOBAL.....	9
1. Antecedentes.....	9
2. Características Generales del Programa de Emisión Global.....	9
PARTE II. INFORMACIÓN SOBRE VICENTE SCAVONE & CÍA S.A.E.	12
1. Información General.....	12
2. Estructura Organizacional.....	15
3. Vinculaciones	20
4. Información Económica – Financiera – Patrimonial	21
5. Trayectoria en el mercado bursátil.....	25
6. Factores de riesgo.....	26
7. Hechos relevantes	27



Vicente Scavone & Cia. S.A.E.

Pastora Céspedes 475 - Tel.Fax: 595-21 522 322 R.A.
San Lorenzo - Paraguay, Código Postal N° 2160 - www.lasca.com.py

PROSPECTO DE PROGRAMA DE EMISIÓN GLOBAL DE BONOS



VICENTE SCAVONE & CÍA S.A.E.

Denominación del Programa: USD 2

Monto del Programa y Moneda:

USD 12.000.000,00 (Dólares Estadounidenses doce millones con
00/100)

Registrado según Certificado de Registro N° PEG_31_05122025 de fecha
05/12/2025 y Resolución BVA N° 3.565-25 de fecha 10/12/2025

Diciembre, 2025

Asunción, Paraguay



VICENTE SCAVONE & COMPAÑÍA SOCIEDAD ANONIMA EMISORA

PROSPECTO DE PROGRAMA DEL EMISIÓN GLOBAL DE BONOS USD2

VICENTE SCAVONE & COMPAÑÍA SOCIEDAD ANONIMA EMISORA, una Sociedad Anónima Emisora, constituida bajo las leyes de la República del Paraguay, aprobó un programa para la emisión de bonos compuesto por una o más series (cada una de ellas, una “Serie” y, en su conjunto, las “Series”). El monto, fecha de vencimiento e intereses, junto con los demás términos y condiciones aplicables a cada Serie se detallarán en los complementos de prospecto preparados en relación con esa Serie, los cuales modificarán, complementarán y/o reemplazarán los términos y condiciones descriptos en este prospecto.

Los títulos globales de cada Serie que conforman el Programa de Emisión Global constituyen obligaciones directas e incondicionales de VICENTE SCAVONE & COMPAÑÍA SOCIEDAD ANONIMA EMISORA.

“Programa de Emisión Global registrado según Certificado de Registro N° PEG_31_05122025”.

Esta inscripción sólo acredita que el Programa de Emisión Global ha cumplido con los requisitos establecidos legal y reglamentariamente, no significando que la Superintendencia de Valores exprese un juicio de valor acerca del mismo, ni sobre el futuro desenvolvimiento de la entidad emisora.

La veracidad de la información contable, financiera, económica, así como de cualquier otra información suministrada, es de la exclusiva responsabilidad del Directorio de VICENTE SCAVONE & COMPAÑÍA SOCIEDAD ANONIMA EMISORA.

El Directorio de la entidad emisora manifiesta, en carácter de declaración jurada, que el presente prospecto contiene información veraz y suficiente sobre todo hecho relevante que pueda afectar la situación patrimonial económica y financiera de la sociedad y toda aquella que deba ser de conocimiento del público inversor con relación a la presente emisión, conforme a las normas legales y reglamentarias vigentes.

La Superintendencia de Valores no se pronuncia sobre la calidad de los valores a ser emitidos dentro del marco del presente Programa de Emisión Global. La circunstancia que la Superintendencia de Valores haya inscripto esta emisión no significa que garantice su pago y la solvencia del emisor. La información contenida en este prospecto es de responsabilidad de VICENTE SCAVONE & COMPAÑÍA SOCIEDAD ANONIMA EMISORA. El inversionista deberá evaluar la conveniencia de adquirir estos valores emitidos, teniendo presente que el o los únicos responsables del pago son el emisor y quienes resulten obligados a ello.

.....
MARIA PAZ ZALDIVAR CABALLERO
DIRECTOR

.....
VICENTE JOSÉ SCAVONE
DIRECTOR

.....
DANIEL GOMEZ DUARTE
DIRECTOR

Diciembre, 2025



Este prospecto debe ser leído juntamente con el prospecto complementario correspondiente a cada Serie que será emitida en el marco del presente Programa de Emisión Global, para acceder a la información necesaria que permita entender las implicancias relativas a las emisiones que serán efectuadas.

Resumen del Programa de Emisión Global	
Vicente Scavone & Compañía Sociedad Anónima Emisora	
Programa	Los Bonos se emitirán bajo el Programa registrado por Certificado de Registro N.º PEG_31_05122025 de fecha 05 de diciembre de 2025.
Denominación del Programa	USD 2.
Monto del Programa y Moneda	USD 12.000.000 (Dólares Estadounidenses doce millones con 00/100).
Forma de emisión de los bonos	Se emitirá un título global por cada una de las Series que conforman este Programa de Emisión Global y cuyo contenido se halla ajustado a los términos establecidos en el Reglamento Operativo del Sistema Electrónico de Negociación. Este título otorga acción ejecutiva. Este título se emitirá a nombre de la Bolsa y quedará depositado en la Bolsa quien actuará de custodio para los inversionistas, con arreglo a las disposiciones reglamentarias aplicables. Las liquidaciones, negociaciones, transferencias, pagos de capital, e intereses correspondientes al título global se realizarán de acuerdo con las normas y procedimientos operativos establecidos en el Reglamento Operativo y en el Reglamento Operativo del Sistema Electrónico de Negociación, en el Contrato de Custodia, Compensación y Liquidación que será suscripto con la Bolsa.
Series	Los bonos podrán ser emitidos en una o más Series. Los términos y condiciones de cada Serie podrán variar con respecto a los términos y condiciones de otras Series en circulación, pero no dentro de la misma serie. VICENTE SCAVONE & COMPAÑÍA SOCIEDAD ANONIMA EMISORA establecerá los términos específicos de cada Serie en el respectivo complemento de Prospecto.
Cortes mínimos	USD 1.000 (Dólares Estadounidenses mil).
Plazo de vencimiento	Se emitirán con un plazo de vencimiento de entre 365 a 3.650 días, y según lo especifique el complemento de prospecto correspondiente a cada Serie.



Garantía	A sola firma.
Tasa de Interés	A ser definida en cada Serie a ser emitida dentro del marco del presente Programa de Emisión Global.
Lugar y forma de pago de vencimiento de capital e intereses	A través del Banco designado por la Bolsa para la realización de los débitos y créditos en las cuentas de liquidación habilitadas de los montos afectados y declarados en el título global de cada Serie a ser suscripto.
Forma de pago de capital	A ser definidos en cada serie a ser emitida dentro del marco del presente Programa de Emisión Global.
Forma de pago de intereses	A ser definidos en cada serie a ser emitida dentro del marco del presente Programa de Emisión Global.
Destino de los Fondos	De los fondos obtenidos, hasta el 100% podrá destinarse a capital operativo para el pago a proveedores. Los fondos no serán aplicados a operaciones con relacionadas/vinculadas.
Procedimiento en caso de Incumplimiento	Se estará a lo establecido en el Reglamento del Sistema Electrónico de Negociación.
Representante de Obligacionistas	Estudio Mersan Abogados S.R.L. con las facultades previstas en la Ley de Mercado de Valores, y en el Código Civil. Esta designación es sin perjuicio de cambio por parte de los obligacionistas (inversionistas), en cuyo caso la sociedad reconocerá al nuevo representante designado por los mismos.
Rescate Anticipado	Conforme a lo establecido en el art. 58° de la Ley 5810/17 y en la Resolución BVA N° 3090/24, el Directorio de VICENTE SCAVONE & COMPAÑÍA SOCIEDAD ANONIMA EMISORA tiene la facultad de incluir dentro de las características de una o más Series del Programa de Emisión Global la posibilidad de realizar rescates parciales o totales de los títulos de deuda emitidos en las Series afectadas, en una fecha a ser determinada por el Directorio. En caso de que se proceda al rescate anticipado, se realizará según las siguientes condiciones: el precio será al valor nominal y por el monto total de las Series a ser rescatadas.
Agente Organizador	Itaú Invest Casa de Bolsa S.A.
Intermediario Colocador	Itaú Invest Casa de Bolsa S.A.



**Sistemas de liquidación
y compensación**

A través del Agente de Pago designado por la Bolsa para la realización de los débitos y créditos en las cuentas de liquidación y de acuerdo con lo establecido en el Contrato de Compensación y Liquidación suscripto con la Bolsa.

La Superintendencia de Valores no se pronuncia sobre la calidad de los valores ofrecidos como inversión ni sobre la solvencia del emisor. La información contenida en este prospecto marco es de responsabilidad exclusiva del emisor. El inversionista deberá evaluar la conveniencia de la adquisición de los valores a ser emitidos, teniendo presente que el o los únicos responsables del pago de los valores son el emisor y quienes resulten obligados a ello. La documentación relacionada con el presente Programa de Emisión Global es de carácter público y se encuentra disponible para su consulta en la Superintendencia de Valores, la Bolsa de Valores y Productos de Asunción S.A., Itaú Invest Casa de Bolsa S.A. y en VICENTE SCAVONE & COMPAÑÍA SOCIEDAD ANONIMA EMISORA



Leyenda para el Inversionista

Señor inversionista: Antes de efectuar su inversión usted debe informarse cabalmente de la situación financiera de la sociedad emisora y deberá evaluar la conveniencia de la adquisición de estos valores teniendo presente que el único responsable del pago de los documentos son el emisor y quienes resulten obligados a ellos. El intermediario deberá proporcionar al inversionista la información contenida en el prospecto presentado con motivo de la solicitud de inscripción al Registro de Valores, antes de que efectúe su inversión.

La documentación relacionada con el presente Programa de Emisión Global es de carácter público y se encuentra disponible para su consulta en:

- **VICENTE SCAVONE & COMPAÑÍA SOCIEDAD ANONIMA EMISORA**
 - Dirección: Avenida Pastora Céspedes 475 c/ Cruz Roja Paraguaya. San Lorenzo - Paraguay.
 - Teléfono: +595 21 516 0000
 - E-mail: lasca@lasca.com.py
- **Itaú Invest Casa de Bolsa S.A.**
 - Dirección Avenida Santa Teresa esquina Herminio Maldonado, Asunción, Paraguay
 - Teléfono: +595 21 6171100
 - E-mail: inversiones@itauinvest.com.py
- **Bolsa de Valores y Productos de Asunción S.A.**
 - Dirección: Gonzalo Bulnes 830, esq. Avda. España, Asunción, Paraguay
 - Teléfono: + 595 21 728 9123
 - E-mail: bolsa@bolsadevalores.com.py



Glosario de Términos y Abreviaturas Utilizados en el Presente Prospecto:

- a) **Programa de Emisión Global:** Se entiende por Programa de Emisión Global a la emisión mediante la cual una entidad, estructura con cargo a un monto global, la realización de varias emisiones a través de Series.
- b) **Series:** Representan al conjunto de títulos emitidos con idénticas características dentro de cada una de las mismas, instrumentados en un solo título global representativo de la serie. Las series pueden ser emitidas hasta alcanzar el monto total del Programa de Emisión Global registrado. Las emisiones de Series son correlativas por moneda y deben reunir las características establecidas en el Reglamento Operativo del SEN. El registro de cada serie que conforma el Programa de Emisión Global se realiza a través de la Bolsa de Valores y Productos de Asunción S.A., con un complemento de prospecto.
- c) **Emisión:** Es el monto global emitido en una moneda determinada.
- d) **Desmaterialización:** Se refiere a la eliminación de circulación de títulos físicos. En su reemplazo el emisor emite un Título Global representativo de cada una de las Series que conforman el Programa de Emisión Global.
- e) **Custodia:** Consiste en el resguardo, a cargo de la Bolsa de Valores y Productos de Asunción S.A., de los títulos globales emitidos por el emisor y que corresponden a cada una de las Series que conforman el Programa de Emisión Global. La custodia será realizada bajo los términos establecidos en el Reglamento del SEN de la Bolsa de Valores y Productos de Asunción S.A.
- f) **Título global de la Serie:** Corresponde al título emitido por el emisor vinculado a cada una de las Series que conforman el Programa de Emisión Global. El contenido de este debe ajustarse a los términos establecidos en el Reglamento Operativo del SEN.
- g) **BVA:** Bolsa de Valores de Asunción.
- h) **SEN:** Sistema electrónico de negociación.
- i) **Emisor:** A los efectos de este Programa de Emisión Global, se refiere a Vicente Scavone & Compañía Sociedad Anónima Emisora.
- j) **SIV:** Superintendencia de Valores.



PARTE I. INFORMACIÓN SOBRE EL PROGRAMA DE EMISIÓN GLOBAL

1. Antecedentes

- 1.1.** Aprobación del Programa de Emisión Global por parte de la sociedad por Acta de Directorio N.º 94 de fecha 20 de setiembre de 2025, cuya copia se adjunta.
- 1.2.** Registro del Programa de Emisión Global en la Superintendencia de Valores por Certificado de Registro N.º PEG_31_05122025 de fecha 05 de diciembre de 2025.

2. Características Generales del Programa de Emisión Global

- 2.1. Denominación del Programa de Emisión Global:** USD 2.
- 2.2. Moneda:** Dólares Estadounidenses.
- 2.3. Monto total del Programa de Emisión Global:** USD 12.000.000 (Dólares Estadounidenses doce millones con 00/100).
- 2.4. Tipo de títulos a emitir:** Bonos.
- 2.5. Corte mínimo:** USD 1.000 (Dólares Estadounidenses mil).
- 2.6. Bolsa en la cual se inscribirá el Programa de Emisión Global:** Bolsa de Valores y Productos de Asunción S.A.
- 2.7. Forma de representación de los títulos-valores:** Se emitirá un título global por cada una de las Series que conforman este Programa de Emisión Global y cuyo contenido se halla ajustado a los términos establecidos en el Reglamento Operativo del Sistema Electrónico de Negociación (SEN). Este título otorga acción ejecutiva y se emitirá a nombre de la Bolsa de Valores y Productos de Asunción S.A. y quedará depositado en la BVA quien actuará de custodio para los inversionistas, con arreglo a las disposiciones reglamentarias aplicables.
- 2.8. Custodia:** Bolsa de Valores y Productos de Asunción S.A. custodia el título global de acuerdo con los términos establecidos en el reglamento del SEN.
- 2.9. Destino de los fondos** De los fondos obtenidos, hasta el 100% podrá destinarse a capital operativo para el pago a proveedores. Los fondos no serán aplicados a operaciones con relacionadas/vinculadas.
- 2.10. Rescate anticipado:** Conforme a lo establecido en el art. 58° de la Ley 5810/17 y en la Resolución BVA N° 3090/24, el Directorio de VICENTE SCAVONE & COMPAÑÍA SOCIEDAD ANONIMA EMISORA tiene la facultad de incluir dentro de las características de una o más Series del Programa de Emisión Global la posibilidad de realizar rescates parciales o totales de los Títulos de Deuda emitidos en las Series afectadas, en una fecha a ser determinada por el Directorio. En caso de que se proceda al rescate anticipado, se realizará según las siguientes condiciones: el precio será al valor nominal y por el monto total de las series a ser rescatadas.
- 2.11. Agente Organizador:** Itaú Invest Casa de Bolsa S.A.
- 2.12. Agente Colocador:** Itaú Invest Casa de Bolsa S.A.
- 2.13. Lugar y forma de pago:** A través del agente de pago designado por la BVA para la realización de los débitos y créditos en las cuentas de liquidación habilitadas de los intermediarios de valores para pagos a sus comitentes de los montos afectados y declarados en el título global de cada Serie a ser suscripta.
- 2.14. Representante de Obligacionistas:** Estudio Mersan Abogados S.R.L con las facultades previstas en la Ley de Mercado de Valores, y en el Código Civil. Esta designación es sin



perjuicio de cambio por parte de los obligacionistas (inversionistas), en cuyo caso la sociedad reconocerá al nuevo representante designado por los mismos.

2.15. Tasas de interés, plazos, pago del capital, pago de intereses: A ser definidos en cada serie a ser emitida dentro del marco del presente Programa de Emisión Global.

2.16. Garantía: A sola firma.

2.17. Calificación

- Calificación: pyAA
- Tendencia: Estable
- Fecha de la calificación: 24 de Octubre de 2025
- Tipo de reporte: Asignación.
- Corte de Calificación: 30 de Junio de 2025.
- Resolución de Aprobación: Resolución N.º PEG_31_05122025 de fecha 05 de diciembre de 2025.
- Calificadora: Solventa & Riskmétrica S.A. Calificadora de Riesgos
- Página Web: www.syr.com.py
- Dirección: Edificio Atrium 3er. Piso | Dr. Francisco Morra esq. Guido Spano
- Telefono: (+595 21) 660 - 439
- Correo Electrónico: info@syr.com.py

Entidad	Calificación Local		
VICENTE SCAVONE & CÍA S.A.E.	Emisor	pyAA	
	Programa de Emisión Global USD 2	pyAA	
	Tendencia	Estable	

Nota: La calificación de riesgo no constituye una sugerencia o recomendación para comprar, vender o mantener un valor, un aval o garantía de una emisión o su emisor, sino un factor complementario para la toma de decisiones.

Más información sobre esta calificación en:

- www.lasca.com.py
- www.syr.com.py

Metodología y procedimiento de calificación

Las categorías y sus significados se encuentran en concordancia con lo establecido en la Resolución CNV CG N° 35/23 de la Superintendencia de Valores, disponibles en nuestra página web en internet.

La metodología y los procedimientos de calificación de riesgo se encuentran establecidos en los manuales de Solventa&Riskmétrica S.A. Calificadora de Riesgos, disponibles en nuestra página web.

Esta calificación de riesgos no es una medida exacta sobre la probabilidad de incumplimiento de deudas, ya que no se garantiza la calidad crediticia del deudor.



Solventa&Riskmétrica S.A. incorpora en sus procedimientos el uso de signos (+/-), entre las escalas de calificación AA y B. El fundamento para la asignación del signo a la calificación final de la Solvencia está incorporado en el análisis global del riesgo, advirtiéndose una posición relativa de menor (+) o mayor (-) riesgo dentro de cada categoría, en virtud de su exposición a los distintos factores y de conformidad con metodologías de calificación de riesgo.

La calificación no constituye una auditoría externa, ni un proceso de debida diligencia, y se basó exclusivamente en información pública y en la provisión de datos por parte de VICENTE SCAVONE & CÍA S.A.E., por lo cual SOLVENTA&RISKMÉTRICA no garantiza la veracidad de dichos datos ni se hace responsable por errores u omisiones que los mismos pudieran contener. Asimismo, está basada en los Estados Económicos, Patrimoniales y Financieros auditados al 31 de Diciembre de 2024 por la firma Amaral y Asociados, y los estados financieros al 30 de Junio de 2025 proveídos por la empresa.

Más información sobre esta calificación en: www.syr.com.py



PARTE II. INFORMACIÓN SOBRE VICENTE SCAVONE & CÍA S.A.E.

1. Información General

1.1. Nombre de la Empresa

VICENTE SCAVONE & COMPAÑÍA SOCIEDAD ANONIMA EMISORA

1.2. Naturaleza Jurídica

Sociedad Anónima Emisora

1.3. RUC

RUC N.º 80001446-4

1.4. Dirección, Número de Teléfono, Correo Electrónico, Página Web

Dirección: Pastora Céspedes Nro. 475

Teléfono: +595 21 522 322

Correo Electrónico: lasca@lasca.com.py

Página Web: <https://www.lasca.com.py>

1.5. Actividad Principal según registro de RUC

Fabricación de medicamentos de uso humano

1.6. Actividades Secundarias según registro de RUC

- Comercio al por mayor de otros productos

1.7. Año de Inicio de Operaciones, Duración de la Sociedad, fecha de inscripción en el Registro Público (Constitución y modificación de estatutos sociales).

VICENTE SCAVONE & COMPAÑÍA SOCIEDAD ANONIMA EMISORA, con RUC N° 80001446-4, fue constituida originariamente bajo la denominación de Vicente Scavone & Cia. Comercial e Industrial Sociedad Anónima, por Escritura Pública N° 86 de fecha 15 de octubre del año 1959.

Fecha de Inscripción en los Registros Públicos: 15 de octubre del 1959

Domicilio establecido: San Lorenzo.

Duración: 99 años

Objeto Principal: La Sociedad tiene por objeto principal la industrialización, comercialización y distribución de productos médicos, químicos, farmacéuticos y derivados de elaboración propia. Asimismo, realiza operaciones de importación, exportación, representación y distribución de productos medicinales, químicos, farmacéuticos, cosméticos y afines, u otros artículos de comercio de cualquier naturaleza o clase, de marcas internacionales.

- Modificación n°1: Escritura Pública N° 189 de fecha 26 de septiembre del 1968, por el Not. Púb. Justo German Denis.
- Modificación n°2: Escritura Pública N° 138 de fecha 05 de noviembre del 1976, por el Not. Púb. Alejandro Doldán Insfrán.
- Modificación N°3: Escritura Pública N° 220 de fecha 21 de septiembre del 1978 por el Not. Púb. Alejandro Doldán Insfrán.
- Modificación N°4: Escritura Pública N° 126 de fecha 10 de septiembre del 1983 por el Not. Púb. Alejandro Doldán Insfrán.
- Modificación N°5: Escritura Pública N° 81 de fecha 19 de septiembre del 1986 por el



- Not. Púb. Alejandro Doldán Insfrán.
- Modificación N°6: Escritura Pública N° 45 de fecha 20 de junio del 1988 por el Not. Púb. Alejandro Doldán Insfrán.
 - Modificación N° 7: Escritura Pública N° 53 de fecha 05 de junio del 1989 por el Not. Púb. Alejandro Doldán Insfrán.
 - Modificación N°8: Escritura Pública N° 27 de fecha 07 de mayo del 1990 por el Not. Púb. Alejandro Doldán Insfrán.
 - Modificación N°9: Escritura Pública N° 42 de fecha 08 de agosto del 1990 por el Not. Púb. Alejandro Doldán Insfrán.
 - Modificación N°10: Escritura Pública N° 33 de fecha 25 de abril del 1991 por el Not. Púb. Alejandro Doldán Insfrán.
 - Modificación N°11: Escritura Pública N° 102 de fecha 13 de marzo del 1996 por el Not. Púb. Carlos Alberto Alfieri.
 - Modificación N°12: Escritura Pública N° 100 de fecha 11 de noviembre del 1996 por el Not. Púb. Raul Casabianca.
 - Modificación N°13: Escritura Pública N° 71 de fecha 31 de octubre del 1997 por el Not. Púb. Raul A. Casabianca.
 - Modificación N°14: Escritura Pública N° 50 de fecha 12 de septiembre del 2003 por la Not. Púb. Silvia Ester Villasanti de Viveros.
 - Modificación N°15: Escritura Pública N° 158 de fecha 07 de septiembre del 2007 por la Not. Púb. Gloria B. Rivarola.
 - Modificación N°16: Escritura Pública N° 49 de fecha 10 de marzo del 2010 por la Not. Púb. Gloria B. Rivarola.
 - Modificación N°17: Escritura Pública N° 06 de fecha 01 de febrero del 2017 por la Not. Púb. Liz M. Gómez Sosa.
 - Modificación N°18: Escritura Pública N° 85 de fecha 20 de noviembre del 2020 por la Not. Púb. Elizabeth L. Delgado de Ayala
 - Modificación N°19: Escritura Pública N° 114 de fecha 14 de diciembre del 2021 por la Not. Púb. Elizabeth L. Delgado de Ayala
 - Modificación N°20: Escritura Pública N° 178 de fecha 28 de diciembre del 2022 por la Not. Púb. Elizabeth L. Delgado de Ayala
 - Modificación N°21: Escritura Pública N° 45 de fecha 10 de mayo del 2025 por la Not. Púb. Elizabeth L. Delgado de Ayala

1.8. Breve Reseña Histórica

Hace más de 8 décadas, el primero de marzo de 1935, don Vicente Scavone fundó Laboratorios Lasca y fabricó el primer medicamento paraguayo, dando origen a lo que hoy es un notable emprendimiento científico y un orgullo para la industria nacional. Tras más de siete décadas y de evolución permanente, nuestra empresa se constituye hoy en la industria farmacéutica más grande del país, con la dirección de los descendientes del fundador y la colaboración de más de medio millar de profesionales que investigan y elaboran medicamentos con calidad de exportación internacional.

Nuestra misión

Somos una empresa industrial y Comercial del área de la salud, orientada a la satisfacción plena del cliente y el consumidor, ofreciendo productos de calidad internacional a precios competitivos, con un aumento sostenido de su participación en el Mercado Nacional y una participación concreta en el Mercado Regional.

**Nuestro Slogan**

“NUESTRA CALIDAD, SU SEGURIDAD” El respeto por la vida y la incansable búsqueda del mejor servicio orientan a todos nuestros esfuerzos que tienen como único objetivo lograr una participación activa en el mejoramiento de los estándares de vida de los mercados donde tenemos presencia activa.

Estándares internacionales

Los medicamentos de Lasca están basados en estándares internacionales, utilizando de referencia los farmacopeas americana, británica y europea, lo que permite que los consumidores paraguayos tengan acceso a productos de calidad y precio accesible.

Dentro de las más estrictas normas de calidad la Planta Industrial de Laboratorios LASCA produce anualmente:

Antibióticos	1.919.644
Domi sanitarios	17.217
Inyectables	2.626.493
Liofilizados	1.063.745
Hormonales	999.205
Líquidos Orales	3.892.464
Semi-Solido	771.758
Solidos Orales	16.324.990
Total General	27.615.516

1.9. Composición Accionaria.

- **Capital Social:** Gs. 441.000.000.000.- (guaraníes cuatrocientos cuarenta y un mil millones)
- **Capital Suscripto, Emitido e Integrado:** Gs. 441.000.000.000.- (guaraníes cuatrocientos cuarenta y un mil millones)
- **Cantidad de Acciones:** 44.100.- (cuarenta y cuatro mil cien)
- **Valor nominal de las Acciones:** Gs. 10.000.000.- (guaraníes diez millones)

1.9.1. Cuadro de capital emitido, suscripto e integrado al 30/09/2025

Accionista	N.º de Cedula	Cantidad de acciones	Voto	Monto (PYG)	% de participación del capital integrado
Pascual Manuel Scavone Giagni	1.848.059	13.230	13.230	132.300.000.000	30,00%
Christian Alexander Wentzensen F.	815.228	1.470	1.470	14.700.000.000	3,33%
Vicente José Scavone Cárdenas	405.545	2.499	2.499	24.990.000.000	5,67%
Margarita Scavone Cárdenas	405.546	2.499	2.499	24.990.000.000	5,67%
Rosana Scavone Cárdenas	701.571	2.499	2.499	24.990.000.000	5,67%
Claudia Scavone Cárdenas	701.570	2.499	2.499	24.990.000.000	5,67%
César José Scavone Cárdenas	859.784	2.499	2.499	24.990.000.000	5,67%
Susana Scavone Cárdenas	405.547	2.205	2.205	22.050.000.000	5,00%
Patricia Maria Scavone Caballero	488.416	7.350	7.350	73.500.000.000	16,67%
Silvana Candia Caballero	3.170.826	7.350	7.350	73.500.000.000	16,67%



1.9.2. Accionistas que detentan el diez (10) por ciento o más de participación en el capital:

Accionista	N.º de Cedula	Cantidad de acciones	Voto	Monto (PYG)	% de participación del capital integrado
Pascual Manuel Scavone Giagni	1.848.059	13.230	13.230	132.300.000.000	30,00%
Patricia Maria Scavone Caballero	488.416	7.350	7.350	73.500.000.000	16,67%
Silvana Candia Caballero	3.170.826	7.350	7.350	73.500.000.000	16,67%

1.9.3. Accionistas que detentan el diez (10) por ciento o más de los votos:

Accionista	N.º de Cedula	Cantidad de acciones	Voto	Monto (PYG)	% de participación del capital integrado
Pascual Manuel Scavone Giagni	1.848.059	13.230	13.230	132.300.000.000	30,00%
Patricia Maria Scavone Caballero	488.416	7.350	7.350	73.500.000.000	16,67%
Silvana Candia Caballero	3.170.826	7.350	7.350	73.500.000.000	16,67%

1.10. Bancos con los cuales opera:

- Banco Itaú Paraguay S.A
- Banco Continental S.A.E.C.A
- Sudameris Bank S.A.E.CA
- Banco GNB Paraguay S.A.E.C.A
- Banco Familiar S.A.E.C.A.
- Banco Nacional de Fomento

1.11. Proyectos

1.11.1. Proyectos a Lanzar : Remodelación de Planta de Producción.

2. Estructura Organizacional

2.1. Organigrama

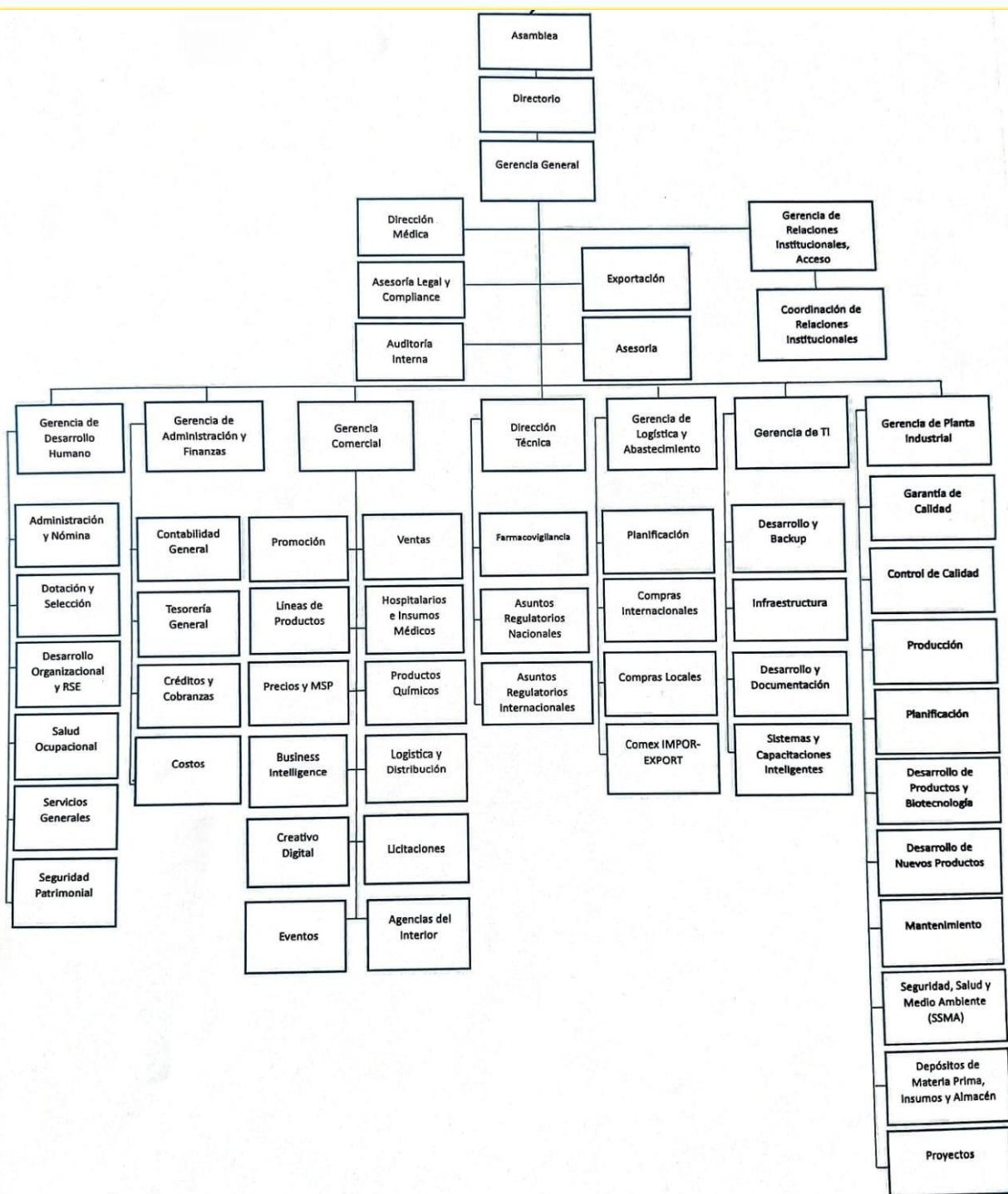

2.2. Directores y Altos Funcionarios

Designados según Acta de Asamblea General Ordinaria de Accionistas de fecha 31/03/2023 y Acta de Asamblea General Ordinaria de Accionistas de fecha 28/03/2025 el Directorio de



VICENTE SCAVONE & CÍA S.A.E., por el periodo 2023/2026 está conformado por las siguientes personas:

- **Presidente:** María Herminia Caballero
- **Vicepresidente Primero:** Vicente José Scavone Cárdenas
- **Vicepresidente Segundo:** Pascual Manuel Scavone
- **Directores Clase A:** Pascual Manuel Scavone, Christian Alexander Wentzensen y Daniel Gómez Duarte. Suplente: Pedro Manuel Rojas Valdez.
- **Directores Clase B:** Vicente José Scavone Cárdenas, César José Scavone y Rosana Scavone Cardenas. Suplente: Claudia M. Scavone Cárdenas.
- **Directores Clase C:** María Herminia Caballero, María Paz Zaldivar y Silvana Candia Caballero. Suplente: Patricia Scavone Caballero.
- **Síndico:** Luis Carlos Giagni

Plana de Altos Funcionarios:

- **Gerente General:** Osvaldo Formento
- **Gerente Financiero y Administrativo:** Fernando Olmedo
- **Gerente Comercial:** Raúl Ferreira
- **Gerente de Producción:** Martín Renda
- **Gerente de Marketing:** Juan Manuel Rivarola
- **Auditoria Interna:** Claudio González
- **Contadora y representante legal ante la DNIT:** Elizabeth Silvero

Breve Síntesis de la Trayectoria Profesional y Experiencia de los Directores, Síndicos y Plana Gerencial:

Directores y Síndicos

María Herminia Caballero – Presidenta y Directora Titular Clase C

- **Fecha de Nacimiento:** 4 de Marzo de 1961
- **Nacionalidad:** Paraguaya
- **Formación Académica:** Universitaria
- **Experiencia Laboral:** Directora y Presidente Laboratorios Lasca

Vicente José Scavone Cárdenas – Vicepresidente Primero y Director Titular Clase B

- **Fecha de Nacimiento:** 28 de Diciembre de 1962
- **Nacionalidad:** Paraguaya
- **Formación Académica:** Universitaria
- **Experiencia Laboral:** Director y Vice-Presidente Laboratorios Lasca

Pascual Manuel Scavone – Vicepresidente Segundo y Director Titular Clase A

- **Fecha de Nacimiento:** 3 de Octubre de 1985



- **Nacionalidad:** Paraguaya
- **Formación Académica:** Universitaria
- **Experiencia Laboral:** Director Laboratorios Lasca

Christian Alexander Wentzensen – Director Titular Clase A

- **Fecha de Nacimiento:** 16 de Diciembre del 1971
- **Nacionalidad:** Paraguaya
- **Formación Académica:** Universitaria
- **Experiencia Laboral:** Director Laboratorios Lasca

Daniel Gómez Duarte – Director Titular Clase A

- **Fecha de Nacimiento:** 21 de agosto de 1958
- **Nacionalidad:** Paraguaya
- **Formación Académica:** Universitaria
- **Experiencia Laboral:** Director Laboratorios Lasca

Pedro Manuel Rojas Valdez – Director Suplente Clase A

- **Fecha de Nacimiento:** 07 de octubre de 1996
- **Nacionalidad:** Paraguaya
- **Formación Académica:** Universitaria
- **Experiencia Laboral:** Director Laboratorios Lasca

César José Scavone – Director Titular Clase B

- **Fecha de Nacimiento:** 13 de Marzo de 1973
- **Nacionalidad:** Paraguaya
- **Formación Académica:** Universitaria
- **Experiencia Laboral:** Director Laboratorios Lasca

Rosana Scavone Cardenas– Directora Titular Clase B

- **Fecha de Nacimiento:** 13 de Agosto de 1968
- **Nacionalidad:** Paraguaya
- **Formación Académica:** Universitaria
- **Experiencia Laboral:** Directora Laboratorios Lasca

Claudia M. Scavone Cárdenas– Directora Suplente Clase B

- **Fecha de Nacimiento:** 19 de octubre de 1971
- **Nacionalidad:** Paraguaya
- **Formación Académica:** Universitaria
- **Experiencia Laboral:** Directora Laboratorios Lasca

María Paz Zaldivar – Directora Titular Clase C



○ **Fecha de Nacimiento:** 25 de Noviembre de 1994

○ **Nacionalidad:** Paraguaya

○ **Formación Académica:** Universitaria

○ **Experiencia Laboral:** Directora Laboratorios Lasca

Silvana Candia Caballero– Directora Titular Clase C

○ **Fecha de Nacimiento:** 11 de Diciembre de 1984

○ **Nacionalidad:** Paraguaya

○ **Formación Académica:** Universitaria

○ **Experiencia Laboral:** Directora Laboratorios Lasca

Patricia Scavone Caballero– Directora Suplente Clase C

○ **Fecha de Nacimiento:** 18 de abril de 1966

○ **Nacionalidad:** Paraguaya

○ **Formación Académica:** Universitaria

○ **Experiencia Laboral:** Directora Laboratorios Lasca

Luis Carlos Giagni – Síndico

○ **Fecha de Nacimiento:** 28 de Mayo de 1967

○ **Nacionalidad:** Paraguaya

○ **Formación Académica:** Universitaria

○ **Experiencia Laboral:** Director Formugrafica S.A

Plana Gerencial

Osvaldo Formento – Gerente General

○ **Fecha de Nacimiento:** 29 de julio de 1957

○ **Nacionalidad:** Argentina

○ **Formación Académica:** Contador /Auditor

○ **Experiencia Laboral:** Gerente General Laboratorios Lasca

Fernando Olmedo – Gerente Financiero y Administrativo

○ **Fecha de Nacimiento:** 13 de marzo de 1962

○ **Nacionalidad:** Paraguaya

○ **Formación Académica:** Licenciado en Administración de empresas

○ **Experiencia Laboral:** Gerente Financiero Laboratorios Lasca

Raúl Ferreira – Gerente Comercial

○ **Fecha de Nacimiento:** 18 de agosto de 1959

○ **Nacionalidad:** Paraguaya

○ **Formación Académica:** Licenciado



- **Experiencia Laboral:** Gerente Comercial Laboratorios Lasca

Martín Renda – Gerente de Producción

- **Fecha de Nacimiento:** 22 de setiembre de 1969
- **Nacionalidad:** Argentina
- **Formación Académica:** Ingeniero Industrial
- **Experiencia Laboral:** Gerente de Producción Laboratorios Lasca

Juan Manuel Rivarola – Gerente de Marketing

- **Fecha de Nacimiento:** 28 de mayo de 1978
- **Nacionalidad:** Argentina
- **Formación Académica:** Licenciado
- **Experiencia Laboral:** Gerente de Marketing Laboratorios Lasca

Claudio González – Auditoria Interna

- **Fecha de Nacimiento:** 06 de junio de 1972
- **Nacionalidad:** Paraguaya
- **Formación Académica:** Economista y Licenciado en Administración
- **Experiencia Laboral:** Auditor Laboratorios Lasca

Elizabeth Silvero – Contadora y representante legal ante la DNIT

- **Fecha de Nacimiento:** 29 de abril de 1982
- **Nacionalidad:** Paraguaya
- **Formación Académica:** Contadora Publica y Licenciada en Administración de empresas
- **Experiencia Laboral:** Contadora Laboratorios Lasca – Año 2022 y Actual

2.3. Remuneración y Bonificaciones a Directores y Altos Funcionarios

Remuneración al personal superior anual al 31/08/2025 asciende a Gs. 19.000.000.000.-

2.4. Número de empleados, Sindicatos

Empleados: 1.011 empleados

Sindicatos: No tiene

3. Vinculaciones

3.1. Vinculaciones por acciones:

3.1.1. Empresas que participan en el capital de la firma:

No posee

3.1.2. La empresa posee participación en el capital de las siguientes sociedades:

No aplica

3.1.3. Vinculaciones de los directores y altos funcionarios en otras empresas (por acciones y/o por cargos)

**Vinculación por Acciones**

Nombre y Apellido	Empresa	Porcentaje de participación
Vicente Jose Scavone	Compañía Química Vicente Scavone S.A.C.I.	5,17%
Margarita Scavone Cardenas	Compañía Química Vicente Scavone S.A.C.I.	5,17%
Rosana Scavone Cardenas	Compañía Química Vicente Scavone S.A.C.I.	5,17%
Claudia Scavone Cardenas	Compañía Química Vicente Scavone S.A.C.I..	5,17%
Cesar Jose Luis Scavone Cardenas	Compañía Química Vicente Scavone S.A.C.I.	5,17%
Susana Scavone Cardenas	Compañía Química Vicente Scavone S.A.C.I.	5,17%
Maria Herminia Caballero Scavone	Compañía Química Vicente Scavone S.A.C.I.	5,17%
Patricia Scavone Caballero	Compañía Química Vicente Scavone S.A.C.I.	18,10%

Vinculación por Cargo

Nombre y Apellido	Empresa	Cargo que ocupa
Vicente Jose Scavone	Compañía Química Vicente Scavone S.A.C.I.	Director
Margarita Scavone Cardenas	Compañía Química Vicente Scavone S.A.C.I.	Director
Rosana Scavone Cardenas	Compañía Química Vicente Scavone S.A.C.I.	Director
Claudia Scavone Cardenas	Compañía Química Vicente Scavone S.A.C.I..	Director
Cesar Jose Luis Scavone Cardenas	Compañía Química Vicente Scavone S.A.C.I.	Director
Susana Scavone Cardenas	Compañía Química Vicente Scavone S.A.C.I.	Director
Maria Herminia Caballero Scavone	Compañía Química Vicente Scavone S.A.C.I.	Director
Patricia Scavone Caballero	Compañía Química Vicente Scavone S.A.C.I.	Director
Silvana Candia Caballero	Compañía Química Vicente Scavone S.A.C.I.	Director

3.2. Vinculaciones por deudas:

No posee

3.3. Vinculaciones por contratos (proveedores y clientes):

No posee

4. Información Económica – Financiera – Patrimonial**4.1. Información comparativa en columnas de los últimos tres ejercicios y última información trimestral cerrada****Balance General (En M de Guaraníes)**

ACTIVOS				
Activos Corrientes	2022	2023	2024	30/09/2025
Efectivo y equivalente de efectivo	37.017.323	27.631.057	30.909.266	22.412.599
Inversiones Temporarias	4.692.906	0	0	0



Vicente Scavone & Cia. S.A.E.

Pastora Céspedes 475 - Tel.Fax: 595-21 522 322 R.A.
San Lorenzo - Paraguay, Código Postal N° 2160 - www.lasca.com.py

Cuentas por cobrar comerciales	234.165.868	324.469.219	390.226.499	480.277.913
Otros créditos	32.655.624	27.662.952	27.021.398	20.061.254
Inventarios	194.751.239	173.204.564	156.758.025	149.190.650
Otros activos	1.793.409	892.778	1.998.511	1.293.184
Total activos corrientes	505.076.369	553.860.569	606.913.699	673.235.600
Activos no Corrientes	2022	2023	2024	30/09/2025
Otros créditos	17.596.263	17.662.276	16.125.068	15.896.333
Propiedades, planta y equipo neto	237.677.332	228.182.945	249.142.242	251.184.670
Activos intangibles	4.058.266	18.885.131	19.323.579	16.617.834
Otros activos	40.406	19.171	19.171	19.171
Inversiones Financieras	16.118.014	16.730.935	18.209.276	5.545.724
Total activos no corrientes	275.490.281	281.480.458	302.819.337	289.263.731
Total Activos	780.566.650	835.341.027	909.733.036	962.499.332

PASIVOS				
Pasivos corrientes	2022	2023	2024	30/09/2025
Cuentas por pagar comerciales	120.985.878	110.230.123	137.525.410	121.388.380
Préstamos Bancarios	21.008.713	44.080.584	48.536.877	46.737.829
Emisión de bonos	0	0	0	0
Remuneraciones y cargas sociales a pagar	1.292.744	1.386.057	1.574.288	6.641.067
Impuestos a pagar	10.128.658	10.093.691	11.060.169	13.187.249
Provisiones	2.051.760	77.524	0	2.166
Otros pasivos	3.841.095	10.303.118	8.221.078	12.721.078
Total Pasivos Corrientes	159.308.849	176.171.097	206.917.822	200.677.768
Pasivos no corrientes	2022	2023	2024	30/09/2025
Préstamos Bancarios	0	5.000.990	15.579.681	12.960.675
Emisión de bonos	86.086.751	85.729.619	89.130.111	85.417.895
Total pasivos no corrientes	86.086.751	90.730.609	104.709.791	98.378.570
Total Pasivos	245.395.600	266.901.706	311.627.614	299.056.338

PATRIMONIO NETO				
Patrimonio Neto	2022	2023	2024	30/09/2025
Capital integrado	441.000.000	441.000.000	441.000.000	441.000.000
Reserva de revalúo	2.989.952	2.989.952	2.989.952	2.989.952
Reserva legal	20.011.519	22.913.395	25.876.809	29.785.114
Reservas estatutarias	13.132.065	42.267.703	19.572.560	43.330.356
Reservas para futura capitalización	0	0	30.500.000	57.000.000
Resultados acumulados	0	0	0	0
Resultado del ejercicio	58.037.513	59.268.271	78.166.100	89.337.572
Total Patrimonio Neto	535.171.050	568.439.321	598.105.422	663.442.994



Total Pasivos y Patrimonio Neto	780.566.650	835.341.027	909.733.036	962.499.332
---------------------------------	-------------	-------------	-------------	-------------

Estado de Resultados (En M de Guaraníes)

Estados de Resultados	2022	2023	2024	30/09/2025
Ventas	494.523.920	522.337.893	586.674.266	503.824.804
Descuentos	0	0	0	
Costo de ventas	-194.033.505	-194.178.491	-210.505.629	-172.827.276
Utilidad bruta	300.490.415	328.159.402	376.168.637	330.997.527
Gastos de ventas	-97.631.248	-95.081.435	-105.104.162	-85.320.150
Gastos administrativos	-68.162.834	-54.330.094	-57.263.658	-47.816.683
Gastos de Fábrica	-52.520.259	-92.555.326	-108.314.724	-90.419.899
Otros ingresos y gastos operativos	-10.808.230	-9.568.465	-227.150	2.846.302
Resultado operativo	71.367.845	76.624.083	105.258.942	110.287.097
Ingresos financieros	9.186.810	9.669.326	1.684.298	29.726.998
Gastos financieros	-20.272.424	-16.079.423	-17.613.580	-42.585.448
Resultado ordinario antes del impuesto a la renta	60.282.230	70.213.985	89.329.660	97.428.647
Impuesto a la renta	-7.747.811	-11.091.910	-11.438.129	-11.961.000
Resultado neto de actividades ordinarias	52.534.419	59.122.075	77.891.531	85.467.647
Resultado extraordinario neto de impuesto a la renta	5.503.094	146.196	274.569	3.869.926
Utilidad/(Pérdida) neta del año	58.037.513	59.268.271	78.166.100	89.337.572

4.2. Ratios y otras variables de los últimos tres ejercicios y última información trimestral cerrada.

Indicador	2022	2023	2024	30/09/2025
Ingresos Operativos Netos (PYG M)	494.523.920	522.337.893	586.674.266	503.824.804
Resultado Operativo (PYG M)	71.367.845	76.624.083	105.258.942	110.287.097
Resultado del Ejercicio (PYG M)	58.037.513	59.268.271	78.166.100	89.337.572
Activo Total (PYG M)	780.566.650	835.341.027	909.733.036	962.499.332
Pasivo Total (PYG M)	245.395.600	266.901.706	311.627.614	299.056.338
Deudas Financieras (PYG M)	107.095.464	134.811.193	153.246.669	145.116.398
Margen Líquido	12%	11%	13%	18%
Rentabilidad del Patrimonio	11%	10%	13%	13%
Rentabilidad del Activo	7%	7%	9%	9%
Liquidez Corriente	3,17	3,14	2,93	3,35
Ratio de Prueba Ácida	1,95	2,16	2,18	2,61
Apalancamiento Respecto al Activo	0,31	0,32	0,34	0,31
Apalancamiento Respecto al Patrimonio	0,46	0,47	0,52	0,45



Deudas Financieras al 30/09/2025 – en Guaraníes

Deudas Financieras al 30/09/2025 – en Dólares

Deudas Financieras al 30/09/2025 – en Euros

4.4. Deudas privilegiadas, garantías prendarias o hipotecarias a favor de terceros, al 30/09/2025:

Avenida Pastora Céspedes 475 c/ Cruz Roja Paraguaya. San Lorenzo - Paraguay. +595 21 522 322
lasca@lasca.com.py



5. Trayectoria en el mercado bursátil

5.1. Año de Ingreso: 2020

5.2. Registro en Bolsa:

5.2.1. **Registro en Superintendencia de Valores:** según Certificado de Registro N° 103_30112020

5.2.2. **Registro en la BVA:** según Res. BVA N° 2165/20

5.3. Categoría bajo la cual fue registrada: Sociedad Anónima Emisora

5.4. Cuadro resumen de todas las emisiones

5.4.1. **Emisiones de Renta Variable:** No aplica

5.4.2. **Emisiones de Renta Fija:**

Certificado de Registro SIV	Fecha de Resolución SIV	Resolución Serie	Fecha de Serie	Programa	Serie	Código Negociación	Moneda	Monto Emitido	Monto Colocado	Monto Vencido	Vencimiento	Situación	Destino de la Emisión
11015122020	15/12/2020	2358/2022	20/01/2022	USD1	3	PVSC03F2764	Dólares	1.000.000	1.000.000	0	08/12/2031	Vigente	De los fondos obtenidos, desde 0% hasta el 30% capital operativo y entre el 70% al 100% para el financiamiento de ampliación de la planta industrial.
11015122020	15/12/2020	2239/2021	21/06/2021	USD1	2	PVSC02F1627	Dólares	2.500.000	2.500.000	0	19/06/2031	Vigente	
11015122020	15/12/2020	2166/2020	21/12/2020	USD1	1	PVSC01F1222	Dólares	2.500.000	2.500.000	0	19/12/2030	Vigente	
11115122020	15/12/2020	2357/2022	20/01/2022	GI	3	PVSC03F2756	Guaraníes	7.000.000.000	7.000.000.000	0	08/12/2031	Vigente	
11115122020	15/12/2020	2238/2021	21/06/2021	GI	2	PVSC02F1619	Guaraníes	17.500.000.000	17.500.000.000	0	19/06/2031	Vigente	
11115122020	15/12/2020	2167/2020	21/12/2020	GI	1	PVSC01F1214	Guaraníes	17.500.000.000	17.500.000.000	0	19/12/2030	Vigente	

5.5. Detalle de las emisiones vigentes, calendario de pagos:

Certificado de Registro SIV	Fecha de Resolución SIV	Resolución Serie	Fecha de Serie	Programa	Serie	Código Negociación	Moneda	Monto	Tasa de Interés	Fecha de Colocación	Pago de Capital	Vencimiento	Situación	Pago de Intereses
11015122020	15/12/2020	2358/2022	20/01/2022	USD1	3	PVSC03F2764	Dólares	1.000.000	5,75%	20/01/2022	Al vencimiento	08/12/2031	Vigente	18/06/2025 15/12/2025 15/06/2026 14/12/2026 14/06/2027 13/12/2027 12/06/2028 11/12/2028 11/06/2029 10/12/2029 10/06/2030 09/12/2030 09/06/2031 08/12/2031
11015122020	15/12/2020	2239/2021	21/06/2021	USD1	2	PVSC02F1627	Dólares	2.500.000	5,60%	21/06/2021	Al vencimiento	19/06/2031	Vigente	18/06/2025 15/12/2025 15/06/2026 14/12/2026 14/06/2027 13/12/2027 13/06/2028 11/12/2028 11/06/2029 10/12/2029 10/06/2030 09/12/2030 19/06/2031
11015122020	15/12/2020	2166/2020	21/12/2020	USD1	1	PVSC01F1222	Dólares	2.500.000	6,13%	21/12/2020	Al vencimiento	19/12/2030	Vigente	18/06/2025 15/12/2025 15/06/2026 14/12/2026 14/06/2027 13/12/2027 12/06/2028 11/12/2028 11/06/2029 10/12/2029 10/06/2030 09/12/2030
11115122020	15/12/2020	2357/2022	20/01/2022	GI	3	PVSC03F2756	Guaraníes	7.000.000.000	8,70%	20/01/2022	Al vencimiento	08/12/2031	Vigente	18/06/2025 15/12/2025 15/06/2026 14/12/2026 14/06/2027 13/12/2027 12/06/2028 11/12/2028 11/06/2029 10/12/2029 10/06/2030 09/12/2030 09/06/2031 08/12/2031
11115122020	15/12/2020	2238/2021	21/06/2021	GI	2	PVSC02F1619	Guaraníes	17.500.000.000	8,50%	21/06/2021	Al vencimiento	19/06/2031	Vigente	18/06/2025 15/12/2025 15/06/2026 14/12/2026 14/06/2027 13/12/2027 13/06/2028 11/12/2028 11/06/2029 10/12/2029 10/06/2030 09/12/2030 19/06/2031
11115122020	15/12/2020	2167/2020	21/12/2020	GI	1	PVSC01F1214	Guaraníes	17.500.000.000	9,75%	21/12/2020	Al vencimiento	19/12/2030	Vigente	18/06/2025 15/12/2025 15/06/2026 14/12/2026 14/06/2027 13/12/2027 12/06/2028 11/12/2028 11/06/2029 10/12/2029 10/06/2030 09/12/2030

5.6. Antecedentes de suspensiones/prohibiciones:

- Suspensión automática por la falta de presentación de la información periódica trimestral al 30/09/2024.



- Levantamiento de la suspensión automática en fecha 15/11/2024.

6. Factores de riesgo

La empresa pertenece a los siguientes Sectores Económicos:

- Industria Farmacéutica

Los principales riesgos identificados son:

6.1. Riesgos Macroeconómicos:

6.1.1. Riesgos por Tipo de Cambio: Un aumento considerable de la cotización del dólar, podría resultar como perjudicial para la empresa, pues encarecería los costos de la materia primera importada, alterando costos de producción. La compañía también registra ventas concentradas en moneda local. Sin embargo, teniendo en cuenta que en los últimos años la moneda ha demostrado cierta estabilidad y que el Banco Central ha demostrado una política cambiaria eficiente se estima un tipo de cambio libre de bruscas fluctuaciones para los próximos años.

6.1.2. Riesgo por Inflación: De acuerdo con el último informe emitido por el Banco Central del Paraguay, la reducción de la inflación en octubre de 2025 se atribuyó principalmente a la caída en los precios de los combustibles y de bienes durables importados. En consecuencia, este fenómeno podría impactar principalmente en los costos operativos y de distribución de la empresa.

6.1.3. Riesgos de Tasa de Interés: Una suba en el promedio de tasa de interés podría afectar el costo de financiamiento de la empresa. Sin embargo, la compañía demuestra un bajo nivel de endeudamiento acompañado de un elevado nivel de liquidez.

6.1.4. Riesgo Político- Social: Vicente Scavone & Cia. S.A.E. es una de las principales industrias farmacéuticas a nivel país por lo que es un proveedor estratégico de entes gubernamentales como el Ministerio de Salud Pública (MSP) y el Instituto de Prevención Social (IPS). Debido a ello, parte de las ventas son realizadas a través de Licitaciones Públicas que cuyos términos y condiciones no podrían verse alterados por determinadas cuestiones políticas y sociales,

6.1.5. Riesgos Legales: La industria farmacéutica nacional se encuentra reglamentada por la ley de patentes, ley de productos para la salud, ley de información no divulgada, ley de marcas y la ley de promoción de medicamentos por su nombre genérico, entre otras. A nivel general, el marco legal fomenta la industria nacional. No obstante, cambios en el marco legal podrían alterar la condición general del mercado desalentando la inversión nacional en la industria farmacéutica.

6.2 Riesgos Ambientales: La compañía cumple con todas las normas ambientales establecidas por la Secretaría del Ambiente (SEAM) realizando procesos de tratamiento de residuos en instalaciones conforme a todas las reglamentaciones aprobadas y vigentes.

6.3 Riesgos de la Industria: La competencia desleal mediante la falsificación de medicamentos junto con el limitado control del MSP a través de la Dirección Nacional de Vigilancia Sanitaria (DINAVIS) podrían repercutir directa o indirectamente al sector en general.



6.4 Riesgos propios de la Empresa: Económico – Financiero: Debido a la significativa participación de las ventas al sector público, cambios en la política de compra y pago por parte de la administración central podrían alterar los estados financieros de la compañía.

7. Hechos relevantes

Al momento de confección del presente Prospecto, no se registran hechos relevantes que reportar.